脳ドックのご案内

検査内容

料金：30,000円(税込)

・身長
・体重
・血圧
・脳MRI/MRA検査

このような方にオススメ

□高血圧症　□糖尿病　□脂質異常症
□心臓病　□喫煙者
□家族に脳の病気の人がいる
□メタボリックシンドロームと指摘された
□ストレスが強い　□不規則な生活をしている
□症状はないが脳の健康が気になる
□職場等で健康診断は受けたが脳の検査は受けていない

脳MRI・MRA検査について

磁気を利用した撮影装置で、X線を使用しないため、被曝がなく、鮮明で非常に細かく脳全体の画像を撮影します。
痛みを伴わず、身体への負担がほとんどありません。
症状のない脳動脈瘤、脳動脈の狭窄、脳梗塞、脳腫瘍、脳出血などを無症状のうちに見つけ、早期治療や発症を予防することを目的にしています。

検査を受けることができない可能性がある方

□閉所恐怖症
□長時間(30分程度)同じ姿勢がとれない
□刺青・アートメイク・ネイルアート・エクステ・かつら等をしている（変色・火傷の恐れ）

下記に該当の方は、主治医に事前にご相談・ご確認ください

□心臓ペースメーカー装着中
□体内金属(体内クリップ・ステント・インプラント・人工関節等)挿入中
□妊娠中　□人工内耳　□義眼

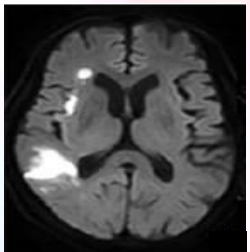

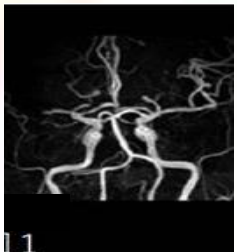

お問い合わせ

川崎医科大学附属病院　健康診断センター
TEL　086-464-1173